

## PROGRAMACIÓN EN RPS PARA PANELES B8512G Y B9512G



PANEL ALARMA 99 PUNTOS  
/ 8 ÁREAS / 8 LECTORAS DE  
ACCESO / 8 CÁMARAS IP  
B8512G  
RBM019020

PANEL ALARMA 599 PUNTOS  
/ 32 ÁREAS / 32 LECTORAS DE  
ACCESO / 16 CÁMARAS IP  
B9512G  
RBM019021

### SOFTWARE DE PROGRAMACIÓN REMOTA

Remote Programming Software (RPS) es una utilidad de gestión de cuentas y programación de panel de control para los sistemas operativos Microsoft Windows. Permite a los operadores realizar tareas de programación remota, almacenamiento de cuentas, control remoto y diagnósticos de paneles de control específicos.

En este tutorial viene donde descargar el software y como se selecciona y se conecta el Panel por medio de una llave USB Dongle

Enlace página RPS: <https://commerce.boschsecurity.com/xl/es/Remote-Programming-Software/p/2595124747/>  
[Enlace RPS 6.15](#)

En este tutorial se usó la versión 6.12 pero es prácticamente lo mismo, con un panel B8512G

Remote Programming Software (RPS)

Version: 6.12.000

Remote Access Profile v.2.5.0.0

Account and Configuration Assistant v.1.6.1.0



Una vez instalada la aplicación, se ingresan las siguientes credenciales:



User Name: admin

Password: default

#### Logon Information

Enter a user name and password that is valid for this application.

User Name

Password:

OK

Cancel

Ahora se agrega el panel:

### Remote Programming Software

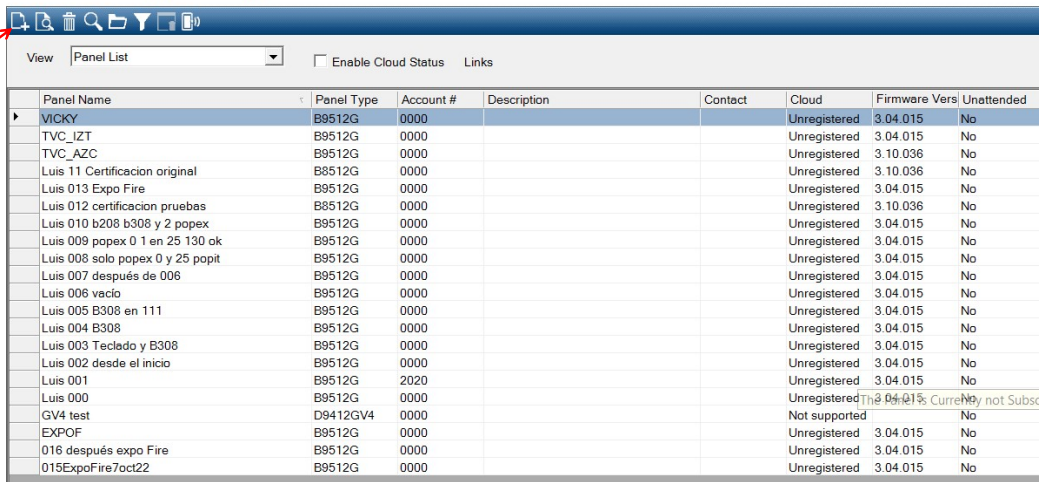

Panel Name	Panel Type	Account #	Description	Contact	Cloud	Firmware Vers	Unattended
VICKY	B9512G	0000			Unregistered	3.04.015	No
TVC_IJT	B9512G	0000			Unregistered	3.04.015	No
TVC_AZC	B9512G	0000			Unregistered	3.10.036	No
Luis 11 Certificacion original	B8512G	0000			Unregistered	3.10.036	No
Luis 013 Expo Fire	B9512G	0000			Unregistered	3.04.015	No
Luis 012 certificacion pruebas	B8512G	0000			Unregistered	3.10.036	No
Luis 010 b208 b308 y 2 popex	B9512G	0000			Unregistered	3.04.015	No
Luis 009 popex 0 1 en 25 130 ok	B9512G	0000			Unregistered	3.04.015	No
Luis 008 solo popex 0 y 25 popit	B9512G	0000			Unregistered	3.04.015	No
Luis 007 despues de 006	B9512G	0000			Unregistered	3.04.015	No
Luis 006 vacio	B9512G	0000			Unregistered	3.04.015	No
Luis 005 B308 en 111	B9512G	0000			Unregistered	3.04.015	No
Luis 004 B308	B9512G	0000			Unregistered	3.04.015	No
Luis 003 Teclado y B308	B9512G	0000			Unregistered	3.04.015	No
Luis 002 desde el inicio	B9512G	0000			Unregistered	3.04.015	No
Luis 001	B9512G	2020			Unregistered	3.04.015	No
Luis 000	B9512G	0000			Unregistered	3.04.015	No
GV4 test	D9412GV4	0000			Not supported		No
EXPOF	B9512G	0000			Unregistered	3.04.015	No
016 despues expo Fire	B9512G	0000			Unregistered	3.04.015	No
015ExpoFire7oct22	B9512G	0000			Unregistered	3.04.015	No

Nuevo Panel

Aquí seleccionamos el Panel para agregar y configurar

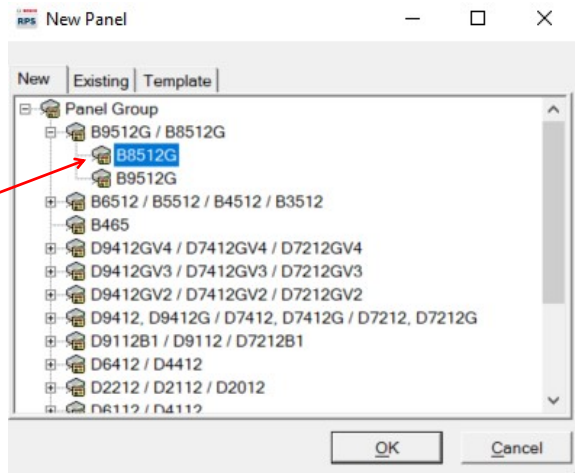

Campo obligatorio para el nombre del Panel

Configurar zona horaria

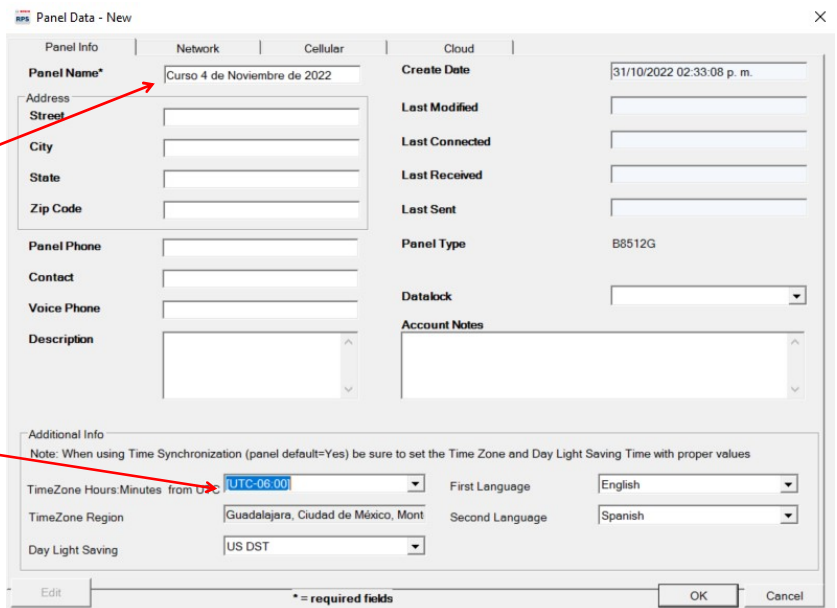

Panel Data - New

Panel Info | Network | Cellular | Cloud

Panel Name\*  Create Date

Address Last Modified

Street Last Connected

City Last Received

State Last Sent

Zip Code Panel Type B8512G

Panel Phone Datalock

Contact Account Notes

Voice Phone

Description

Additional Info

Note: When using Time Synchronization (panel default=Yes) be sure to set the Time Zone and Day Light Saving Time with proper values

TimeZone Hours:Minutes from UTC  First Language

TimeZone Region  Second Language

Day Light Saving

Edit \* = required fields OK Cancel

### Remote Programming Software

View Panel List  Enable Cloud Status Links

Panel Name	Panel Type	Account #	Description	Contact	Cloud	Firmware Vers	Unattent
VICKY	B9512G	0000			Unregistered	3.04.015	No
TVC_IJT	B9512G	0000			Unregistered	3.04.015	No
TVC_AZC	B9512G	0000			Unregistered	3.10.036	No
Luis 11 Certificacion original	B8512G	0000			Unregistered	3.10.036	No
Luis 013 Expo Fire	B9512G	0000			Unregistered	3.04.015	No
Luis 012 certificacion pruebas	B8512G	0000			Unregistered	3.10.036	No
Luis 010 b208 b308 y 2 popex	B9512G	0000			Unregistered	3.04.015	No
Luis 009 popex 0 1 en 25 130 ok	B9512G	0000			Unregistered	3.04.015	No
Luis 008 solo popex 0 y 25 popit	B9512G	0000			Unregistered	3.04.015	No
Luis 007 después de 006	B9512G	0000			Unregistered	3.04.015	No
Luis 006 vacío	B9512G	0000			Unregistered	3.04.015	No
Luis 005 B308 en 111	B9512G	0000			Unregistered	3.04.015	No
Luis 004 B308	B9512G	0000			Unregistered	3.04.015	No
Luis 003 Teclado y B308	B9512G	0000			Unregistered	3.04.015	No
Luis 002 desde el inicio	B9512G	0000			Unregistered	3.04.015	No
Luis 001	B9512G	2020			Unregistered	3.04.015	No
Luis 000	B9512G	0000			Unregistered	3.04.015	No
GV4 test	D9412GV4	0000			Not supported		No
EXPOF	B9512G	0000			Unregistered	3.04.015	No
Curso 4 de Noviembre de 2022	B8512G	0000			Unregistered		No
016 después expo Fire	B9512G	0000			Unregistered	3.04.015	No
015ExpoFire7oct22	B9512G	0000			Unregistered	3.04.015	No

Doble clic para abrir el Panel creado (Curso 4 de Noviembre de 2022)

RPS Panel View  
 File Edit Operations Help

Panel - Curso 4 de Noviembre de 2022 (Account - 0000)

B8512G Program Record Sheet

- COMPLIANCE SETTINGS
- PANEL WIDE PARAMETERS
- AREA WIDE PARAMETERS
- KEYPADS
- CUSTOM FUNCTIONS
- SHORTCUT MENU
- OUTPUTS
- USER CONFIGURATION
- POINTS
- SCHEDULES
- ACCESS
- AUTOMATION / REMOTE APP
- SDI2 MODULES
- HARDWARE SWITCH SETTINGS

COMPLIANCE SETTINGS	Entry
SIA CP-01 Compliance	No
ULC Compliance	No
UL864 Fire Application	No
European Application	No

Ventana nueva para hacer las configuraciones, aquí vamos a darle al icono de conexión

RPS Panel View  
 File Edit Operations Help

Panel - Curso 4 de Noviembre de 2022 (Account - 0000)

B8512G Program Record Sheet

- COMPLIANCE SETTINGS
- PANEL WIDE PARAMETERS
- AREA WIDE PARAMETERS
- KEYPADS
- CUSTOM FUNCTIONS
- SHORTCUT MENU
- OUTPUTS
- USER CONFIGURATION
- POINTS
- SCHEDULES
- ACCESS
- AUTOMATION / REMOTE APP
- SDI2 MODULES
- HARDWARE SWITCH SETTINGS

COMPLIANCE SETTINGS	Entry
SIA CP-01 Compliance	No
ULC Compliance	No
UL864 Fire Application	No
European Application	No

RPS Security

Invalid or missing hardware key. Communications unavailable

Aceptar

Nos va a presentar mensaje de error porque no hay llave USB o Dongle



# BOSCH I\_D5370USB - USB DONGLE Para bloqueo de seguridad en RPS software

Tipo: **Producto de Valor** Etapa: **De Línea**

Marca: **BOSCH** Modelo: **D5370-USB**

Clave TVC: **RBM411010** Clave del SAT: **46171604**

Meses de garantía: **12**

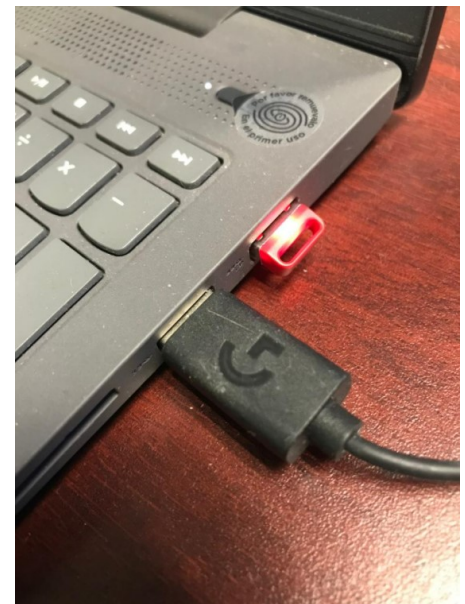

Una vez colocada la llave USB o dongle, nos va a mostrar las opciones de conexión, vamos a escoger USB

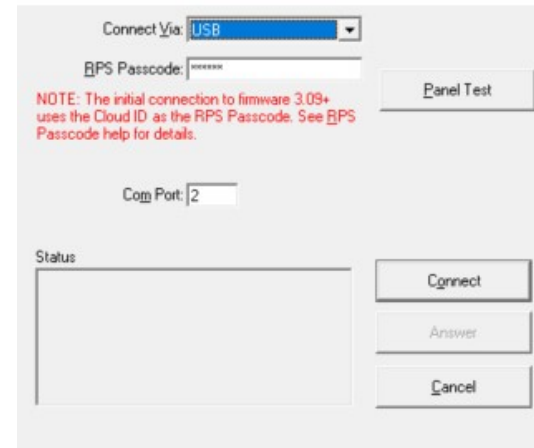
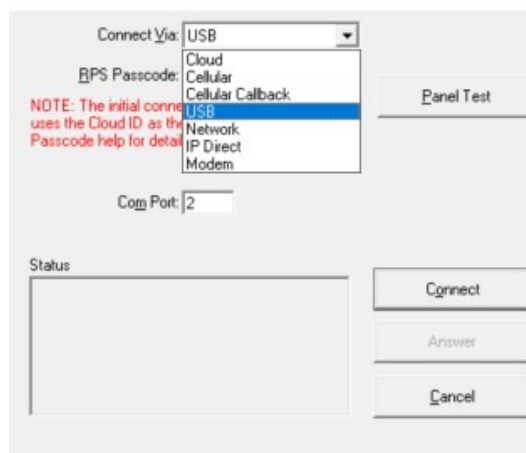

Y Para el RPS Passcode seleccionamos el valor que viene en nuestro panel en una etiqueta en la parte inferior derecha como se ve en la foto



Finalmente le damos en **CONNECT** y ya podemos leer o transferir los cambios que hagamos a nuestra plantilla. El software se puede trabajar sin tener el USB Dongle conectado, y ya cuando se quieran enviar los cambios al panel se tiene que conectar.